

Appartamento 2° piano via Busi Cariani n. 3



vista da sud

REGOLAMENTO
N. 1000/1968



MINISTERO DELLE FINANZE
DIREZIONE GENERALE DEL CATASTO E DEI SISTEMI
CATASTO EDILIZIO URBANO ROL 1964-1969 n. 652

100 ANNI
LIRE
400
1
19

Pianimetria di un lotto in Comune di SAN GIOVANNI B. via BUSI, CAPANO

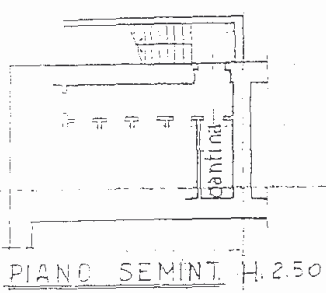

PIANO SEMINT. H. 2.50

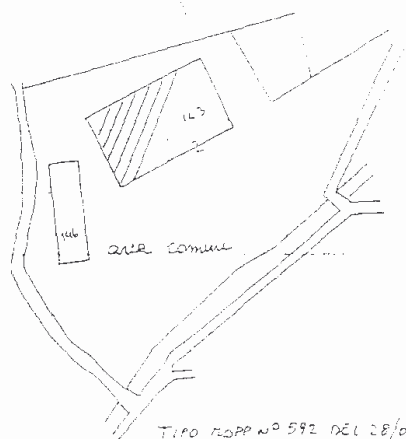

TIPO RAPP. N. 592 DEL 28/01/83
PER DIVISIONE F. 49 RAPP. 143 ASSURIE
IL NUOVO IDENTIFICATIVO F. 49 RAPP. 143 S. 46 L.

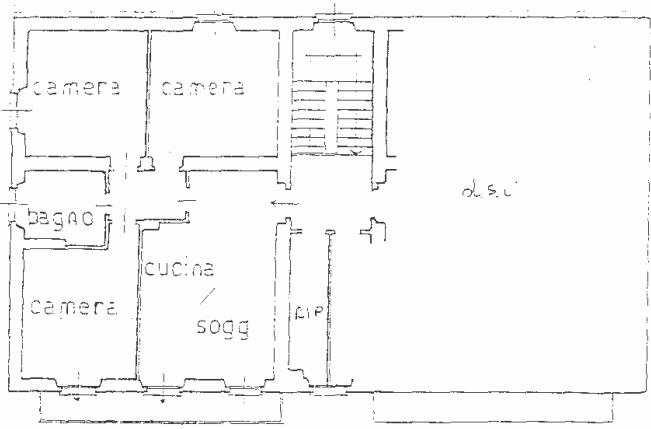

PIANO SECONDO H. 2.70

ORIENTAMENTO



SCALA DI 1:200

Indirizzo di N.C. <input type="checkbox"/>	Completato dal <u>GEOMETRA</u>	RISERVATO ALL'UFFICIO
Funzione di variazione <input checked="" type="checkbox"/>	(Titolo cognome e nome) <u>CONTRAM FIORENTO</u>	
Identificativo catastale <u>53</u>	Intervento all'atto del <u>SEGRETO</u>	
<u>153</u>	della provincia di <u>PERCINO</u> n. <u>514</u>	



Pranconeto di S. B. in Comune di SAN GIOVANNI B. via BUSI (S. B.)

div. 3

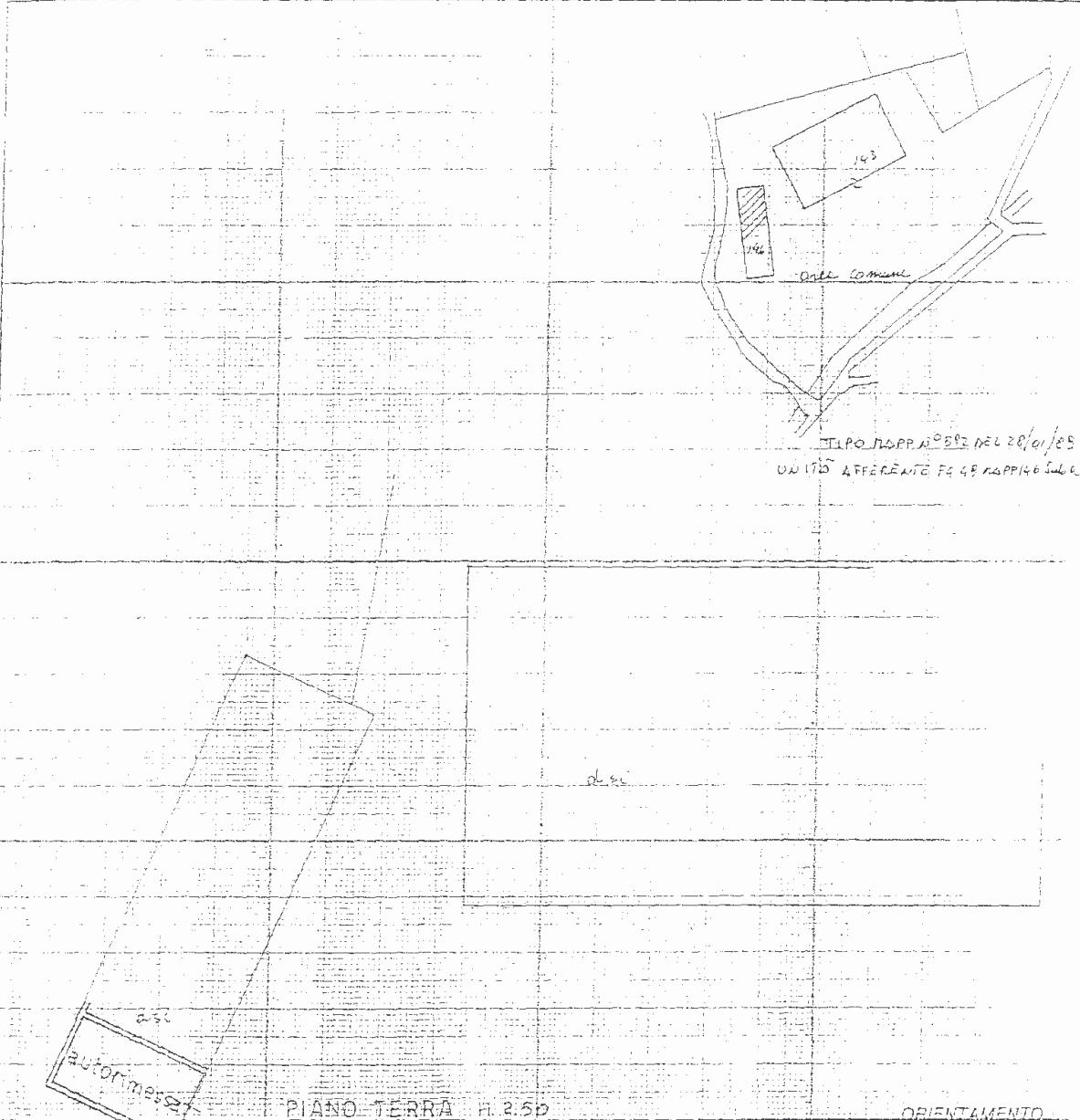

TIPO RAPP. N. 082 DEL 20/01/85
UN ITO AFFERENTE FG 48 RAPP. 146 SUL C.

ORIENTAMENTO

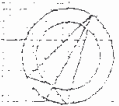

SCALA DI 1:200

Dichiarazione di N.C.
Denuncia di variazione

Compilata dal GEORGINA
(titolo cognome e nome)
CONELIANI FIORENZO

RISERVATO ALL'UFFICIO

Identificativo catastale
45
146

Iscritto all'albo del GEORGINA
nella provincia di PIACENZA n. 514
dal 1/1/85