

**Agenzia del Territorio  
CATASTO FABBRICATI  
Ufficio Provinciale di  
Bergamo**

Dichiarazione protocollo n. \_\_\_\_\_ del \_\_\_\_\_  
Planimetria di u.i.u. in Comune di San Giovanni Bianco  
Via San Francesco D'assisi \_\_\_\_\_ civ. 15

Identificativi Catastali:  
Sezione:  
Foglio: 33  
Particella: 151  
Subalterno: 701

Compilata da:  
Giudici Francesca  
Iscritto all'albo:  
Geometri  
Prov. Bergamo

N. 3447

Scheda n. 1      Scala 1:200

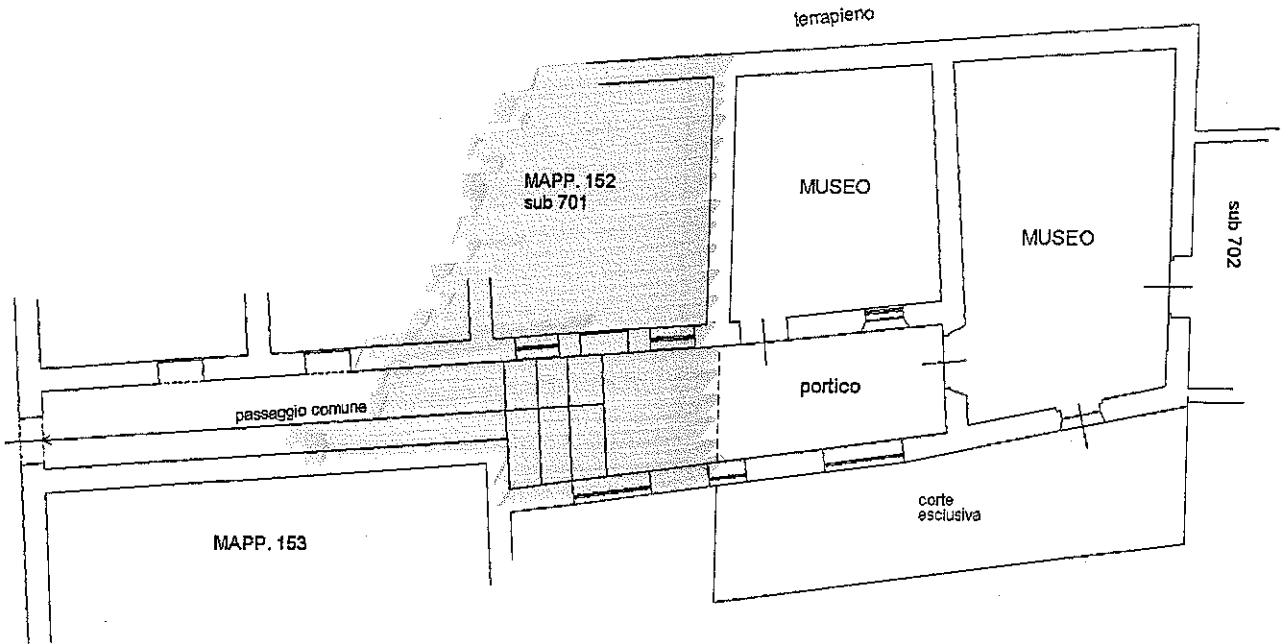

**PIANO SEMINTERRATO**  
H= 5.00

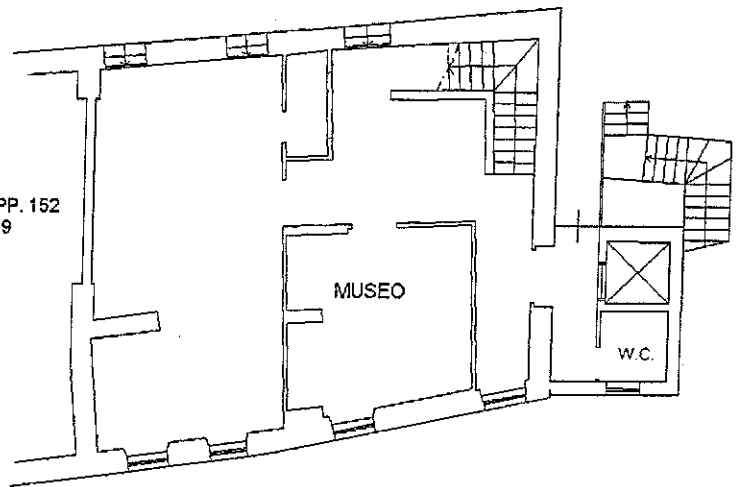

**PIANO TERRA**  
H= 2.70

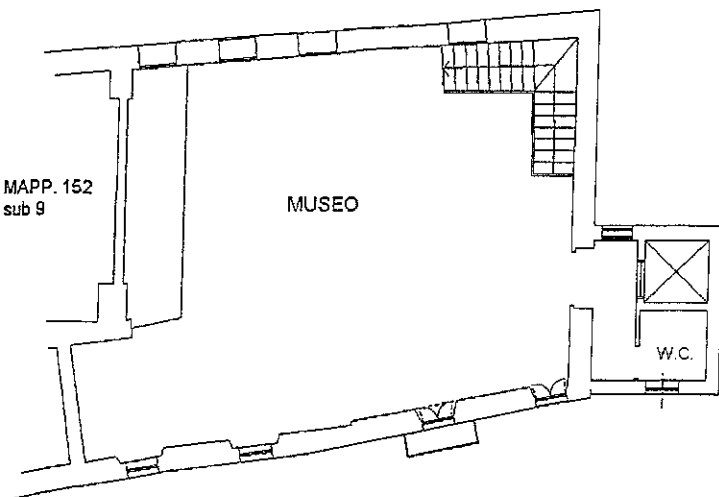

**PIANO PRIMO**  
H= 3.34

